Naniwala ako sa iyo noong sinabi mong laging ikaw ang aking mun-ting anak na babae

at naniniwala ako sa iyo ngayon

#NaniniwalaAkoSayo

ONELiNE
para sa sekswal na karahasan

1-866-403-8000 | aasas.ca

Noong sinabihan ako ng aking anak na babae na siya ay sekswal na inatake, sinabi ko ang mga salitang kailangan niyang marinig: Naniniwala ako sa iyo, at hindi mo ito kasalanan. Noong siya ay handa na, kami ay nakipag-ugnay sa **ONE LiNE** para sa Sekswal na Karahasan. Ang kanilang suporta ay nakatulong sa kanya na magawa ang susunod na hakbang patungo sa pagpapagaling.

Ang **ONE LiNE** para sa Sekswal na Karahasan ay isang libreng serbisyo ng telepono, text at chat na pribado at magagamit sa buong Alberta.

*Kasama sa karahasang sekswal ang (ngunit hindi limitado sa): sekswal na pag-atake (panggagahasa), sekswal na panliligalig, sekswal na pang-aabuso sa bata. Kung ikaw o isang kakilala mo ay naapektuhan ng sekswal na karahasan o kailangan mo ng dagdag na impormasyon, mangyaring tumawag, mag-text o makipag-chat sa ONE LiNE ng Alberta para sa Sekswal na Karahasan.

Alberta

ASSOCIATION OF ALBERTA
SEXUAL ASSAULT SERVICES

ONELiNE
para sa sekswal na karahasan

1-866-403-8000 | aasas.ca

Noong sinabihan ako ng aking anak na lalaki na siya ay sekswal na inatake, sinabi ko ang mga salitang kailangan niyang marinig: Naniniwala ako sa iyo, at hindi mo ito kasalanan. Noong siya ay handa na, siya ay nakipag-ugnay sa **ONE LiNE** para sa Sekswal na Karahasan. Ang kanilang suporta ay nakatulong sa kanya na magawa ang susunod na hakbang patungo sa pagpapagaling.

Ang **ONE LiNE** para sa Sekswal na Karahasan ay isang libreng serbisyo ng telepono, text at chat na pribado at magagamit sa buong Alberta.

*Kasama sa karahasang sekswal ang (ngunit hindi limitado sa): sekswal na pag-atake (panggagahasa), sekswal na panliligalig, sekswal na pang-aabuso sa bata. Kung ikaw o isang kakilala mo ay naapektuhan ng sekswal na karahasan o kailangan mo ng dagdag na impormasyon, mangyaring tumawag, mag-text o makipag-chat sa ONE LiNE ng Alberta para sa Sekswal na Karahasan.

Alberta

ASSOCIATION OF ALBERTA
SEXUAL ASSAULT SERVICES

ONELiNE
para sa sekswal na karahasan

1-866-403-8000 | aasas.ca

Noong sinabihan ako ng aking kapatid na babae na siya ay sekswal na inatake, sinabi ko ang mga salitang kailangan niyang marinig: Naniniwala ako sa iyo, at hindi mo ito kasalanan. Noong siya ay handa na, siya ay nakipag-ugnay sa **ONE LiNE** para sa Sekswal na Karahasan. Ang kanilang suporta ay nakatulong sa kanya na magawa ang susunod na hakbang patungo sa pagpapagaling.

Ang **ONE LiNE** para sa Sekswal na Karahasan ay isang libreng serbisyo ng telepono, text at chat na pribado at magagamit sa buong Alberta.

*Kasama sa karahasang sekswal ang (ngunit hindi limitado sa): sekswal na pag-atake (panggagahasa), sekswal na panliligalig, sekswal na pang-aabuso sa bata. Kung ikaw o isang kakilala mo ay naapektuhan ng sekswal na karahasan o kailangan mo ng dagdag na impormasyon, mangyaring tumawag, mag-text o makipag-chat sa ONE LiNE ng Alberta para sa Sekswal na Karahasan.

Alberta

ASSOCIATION OF ALBERTA
SEXUAL ASSAULT SERVICES

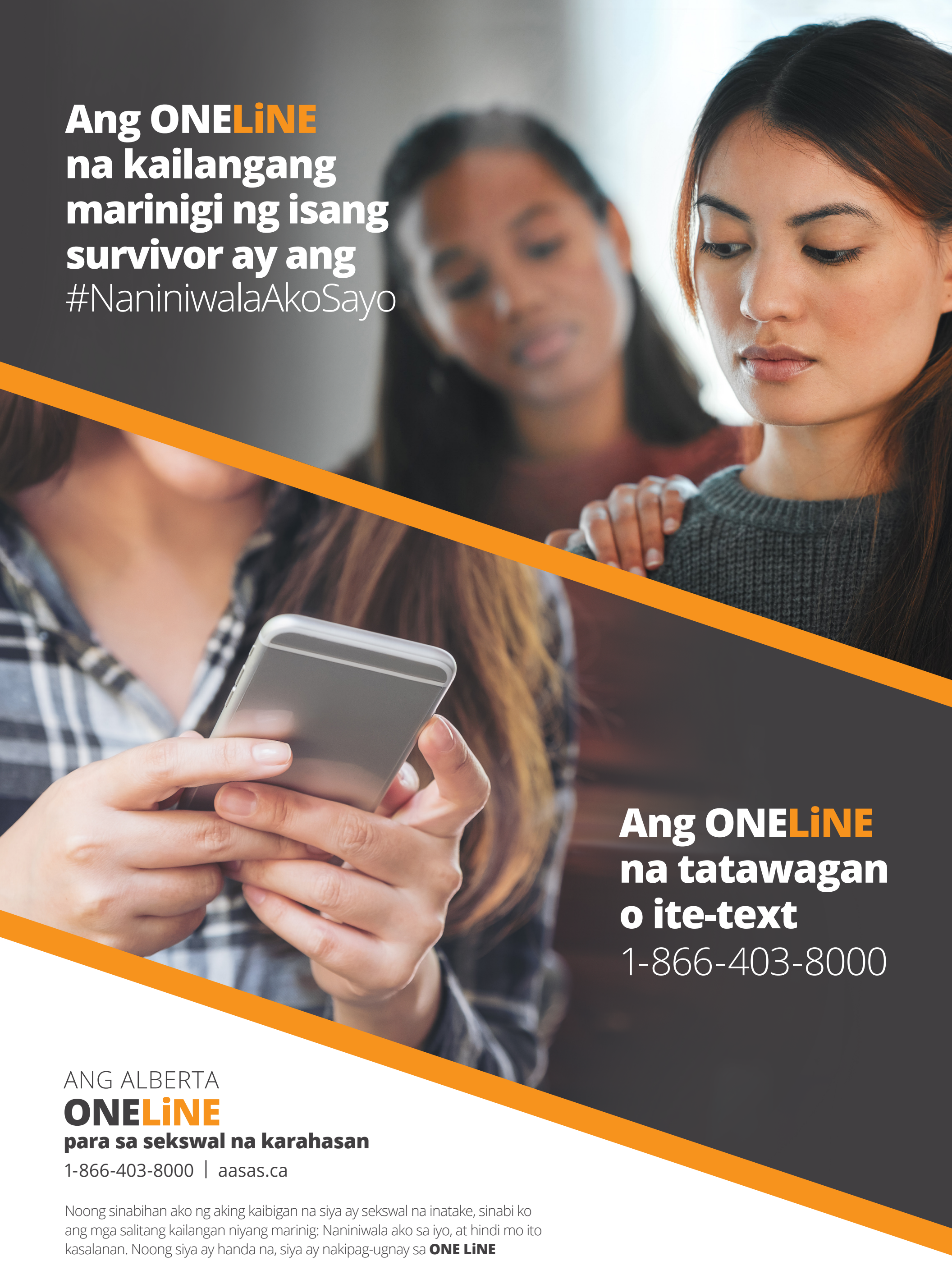

ANG ALBERTA
ONELiNE
para sa sekswal na karahasan

1-866-403-8000 | aasas.ca

Noong sinabihan ako ng aking kaibigan na siya ay sekswal na inatake, sinabi ko ang mga salitang kailangan niyang marinig: Naniniwala ako sa iyo, at hindi mo ito kasalanan. Noong siya ay handa na, siya ay nakipag-ugnay sa **ONE LiNE** ng Alberta para sa Sekswal na Karahasan. Ang kanilang suporta ay nakatulong sa kanya na magawa ang susunod na hakbang patungo sa pagpapagaling.

Ang **ONE LiNE** para sa Sekswal na Karahasan ay isang libreng serbisyo ng telepono, text at chat na pribado at magagamit sa buong Alberta.

*Kasama sa karahasang sekswal ang (ngunit hindi limitado sa): sekswal na pag-atake (panggagahasa), sekswal na panliligalig, sekswal na pang-aabuso sa bata. Kung ikaw o isang kakilala mo ay naapektuhan ng sekswal na karahasan o kailangan mo ng dagdag na impormasyon, mangyaring tumawag, mag-text o makipag-chat sa ONE LiNE ng Alberta para sa Sekswal na Karahasan.

Alberta

ASSOCIATION OF ALBERTA
SEXUAL ASSAULT SERVICES

ONELiNE
para sa sekswal na karahasan

1-866-403-8000 | aasas.ca

Noong sinabihan ako ng aking kaibigang babae na siya ay sekswal na inatake, sinabi ko ang mga salitang kailangan niyang marinig: Naniniwala ako sa iyo, at hindi mo ito kasalanan. Noong siya ay handa na, siya ay nakipag-ugnay sa **ONE LiNE** para sa Sekswal na Karahasan. Ang kanilang suporta ay nakatulong na magawa ang susunod na hakbang patungo sa pagpapagaling.

Ang **ONE LiNE** para sa Sekswal na Karahasan ay isang libreng serbisyo ng telepono, text at chat na pribado at magagamit sa buong Alberta.

*Kasama sa karahasang sekswal ang (ngunit hindi limitado sa): sekswal na pag-atake (panggagahasa), sekswal na panliligalig, sekswal na pang-aabuso sa bata. Kung ikaw o isang kakilala mo ay naapektuhan ng sekswal na karahasan o kailangan mo ng dagdag na impormasyon, mangyaring tumawag, mag-text o makipag-chat sa ONE LiNE ng Alberta para sa Sekswal na Karahasan.

Alberta

ASSOCIATION OF ALBERTA
SEXUAL ASSAULT SERVICES